

LEADER



Budget volgens VKO

Opleiding 15 oktober 2024



Medegefinancierd door
de Europese Unie



provincie
Oost-Vlaanderen

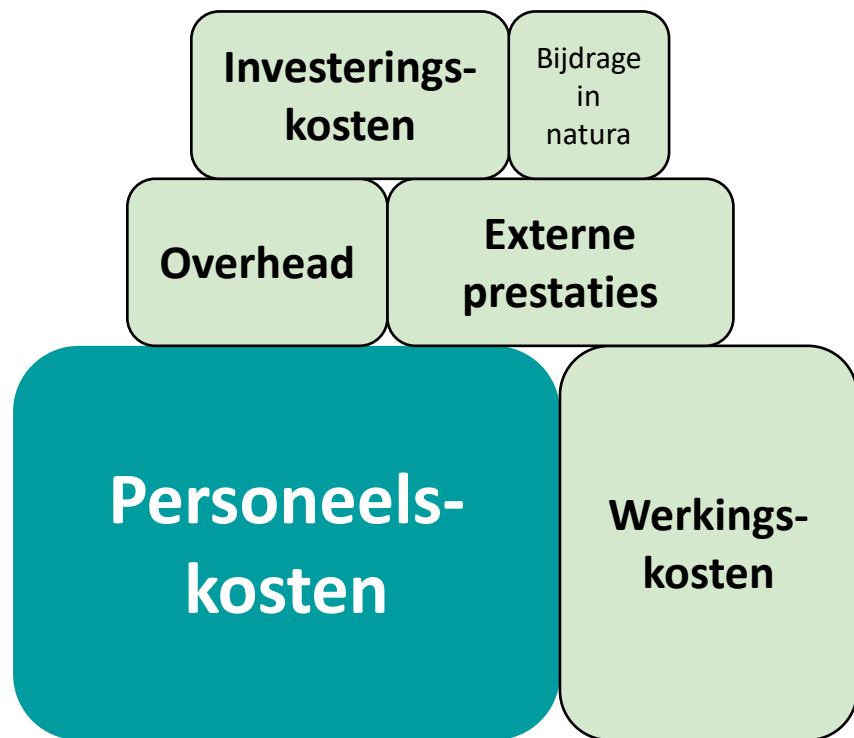

Dienstverleningsproject

= investeringskosten <50% van het budget

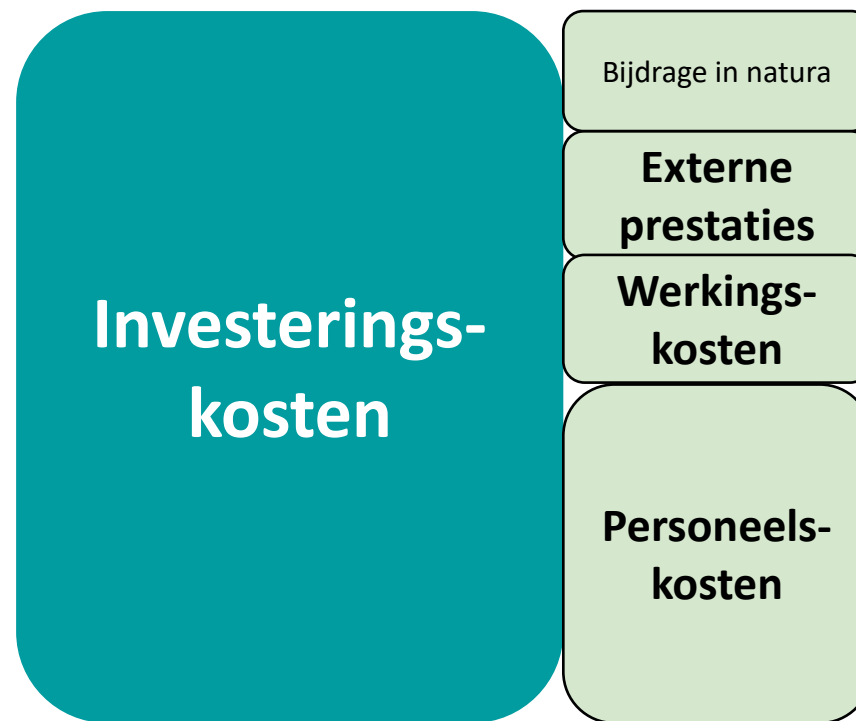
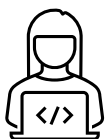

Investeringsproject

= investeringskosten >50% van het budget



STAP 1: DIENSTVERLENING OF INVESTERINGSPROJECT?

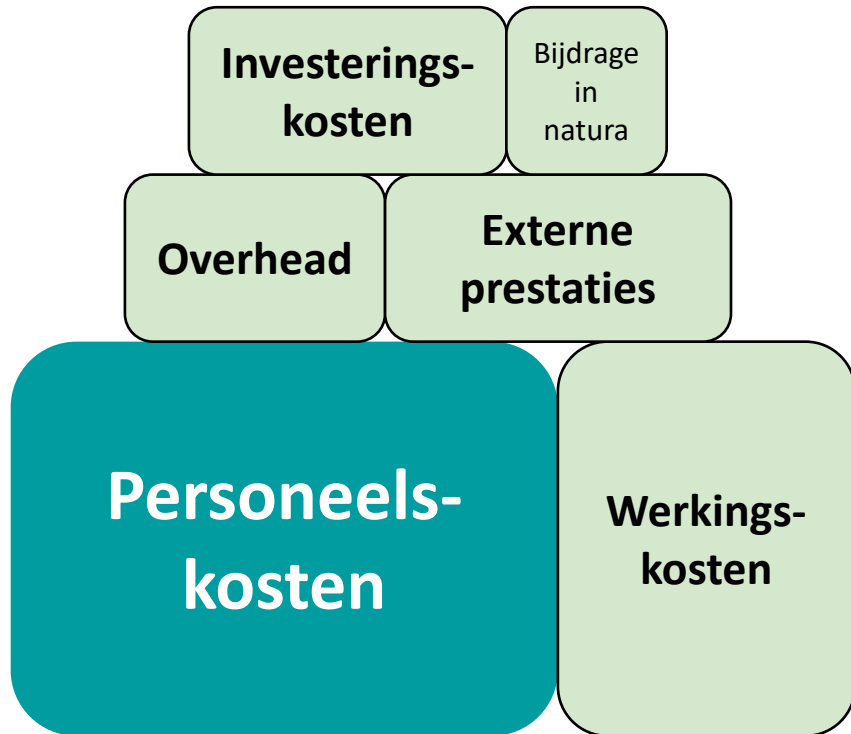

1. DIENSTVERLENINGSPROJECT

1.1. Personeelskosten

= *Effectief gewerkte uren van personeel rechtstreeks op het project.*

- Bewijs: via tijdsregistratie
- Aan standaard-uurtarief (SUT): 120% van brutoloon

NIET: kosten voor aanwerving, supervisie, ontslag of opzeg, verzekeringen, ...

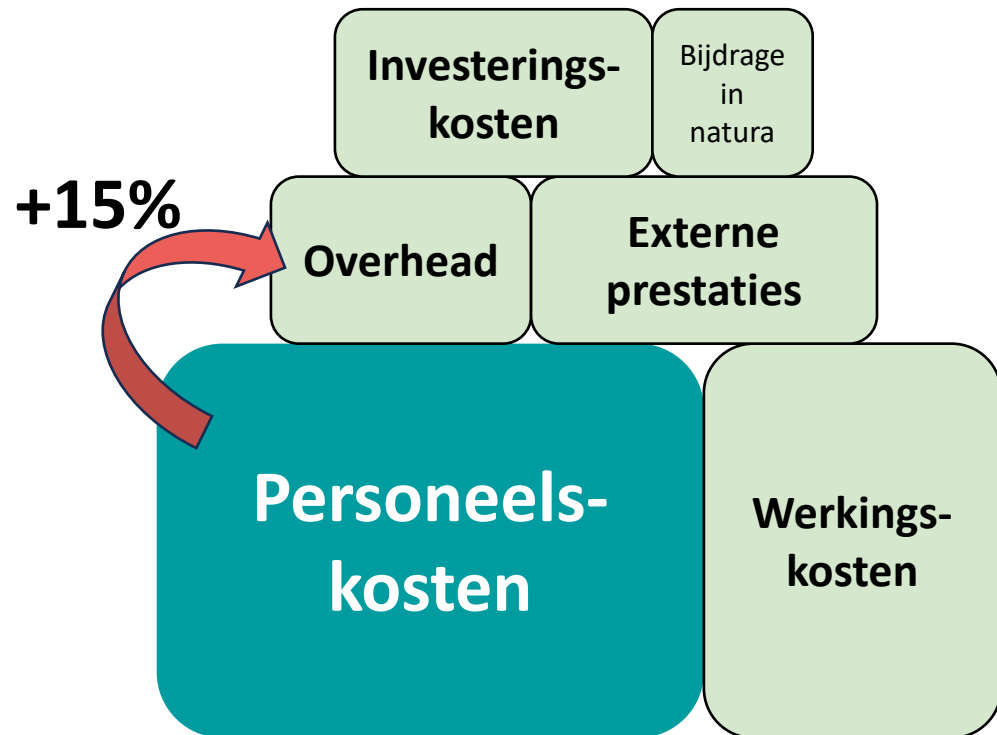

1. DIENSTVERLENINGSPROJECT

1.2. Overhead

= vb. verplaatsingskosten, kosten voor verwarming, elektriciteit, huur kantoren, ...

- Bewijs: niet nodig
- Enkel mogelijk als forfait van 15% van de personeelskosten

1. DIENSTVERLENINGSPROJECT

1.3. Werkingskosten

= vb. kosten voor activiteiten (locatie en catering event, ...), communicatie (folders, brochures, ...), betaald vrijwilligerswerk...

Keuze:

- **OF:** Bij weinig werkingskosten: de VKO van 15% overhead dekt alle kosten.
- **OF:** Bij veel werkingskosten: VKO van 40% van de personeelskosten.
 - = incl. 15% overhead
 - = 25% voor werkingskosten + eventueel externe prestaties.

Bewijs: **Grondige motivatie van de 25% bij projectaanvraag.**

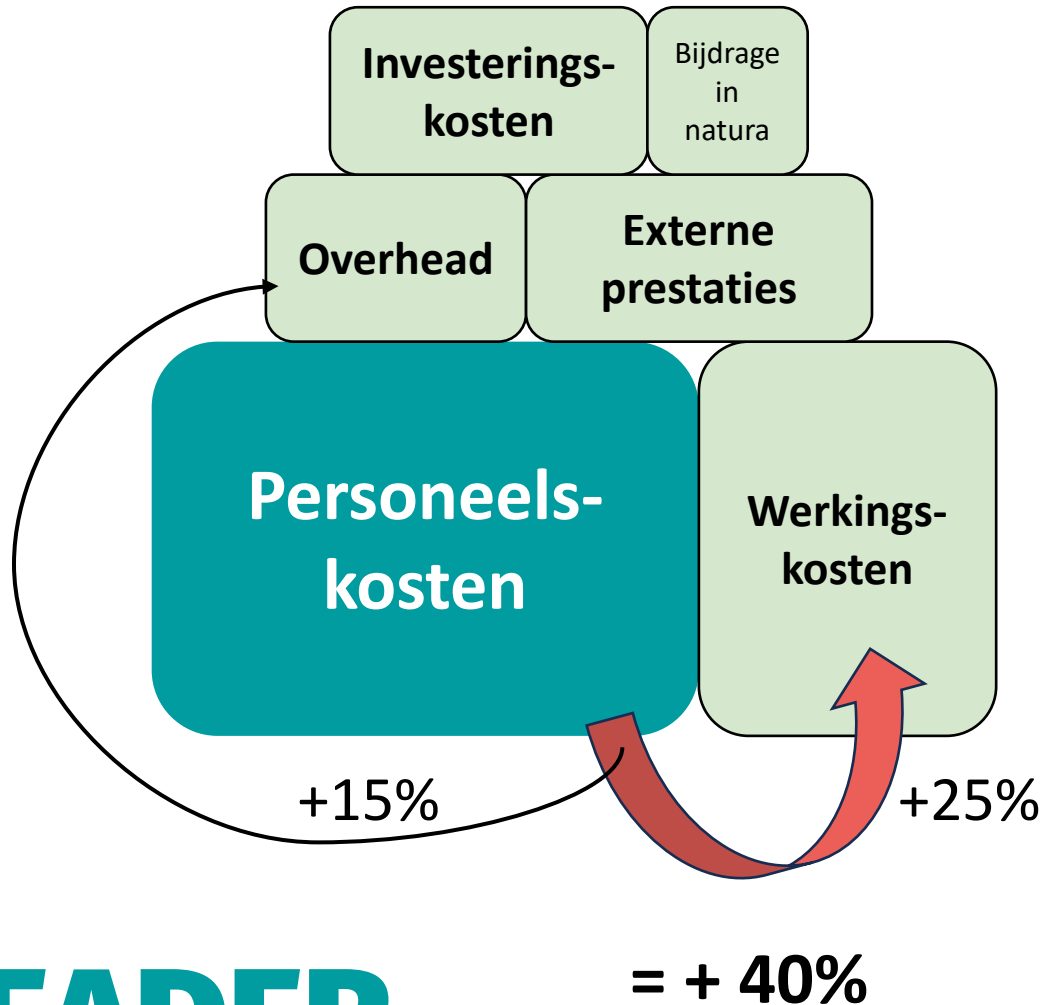

1. DIENSTVERLENINGSPROJECT

1.4. Externe prestaties

= vb. externe expert, adviseurs, studie in het kader van het project, ontwerpers, ...

Keuze:

- **OF:** Apart te bewijzen via factuur
- **OF:** Opnemen binnen de VKO van 40% (en in de financiële motivatie van de +25%)

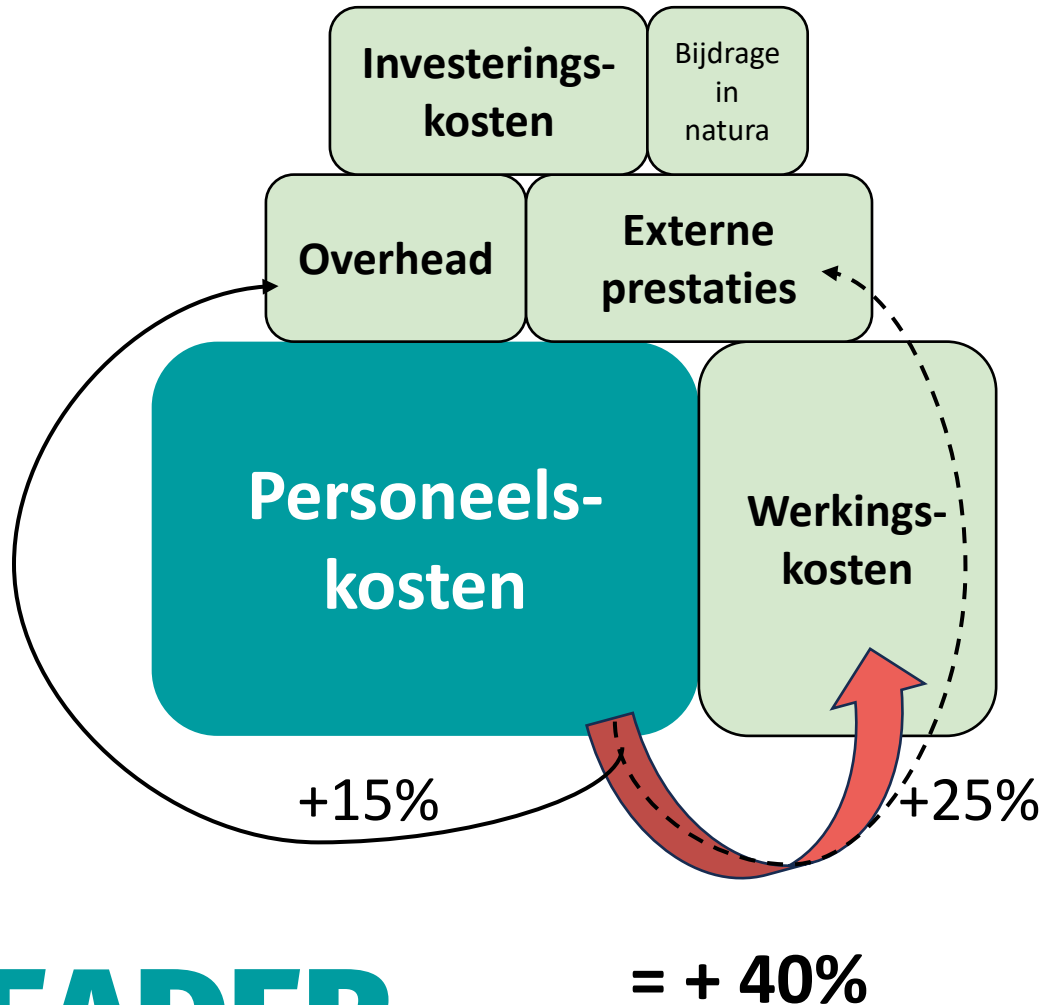

EEN VOORBEELD

Raming van het project:

Type kosten	Omschrijving	Raming
Personeelskosten	1 VTE 1 jaar	€50.000
Werkingskosten	Kosten voor flyers, kosten voor organisatie 1 event	€5.500
Externe prestatie	Begeleiding participatief traject door externe expert	€6.000
Overhead		€2.000
		€63.500



Financieel plan in de projectaanvraag:

Basis = Personeelskost

€50.000



+ VKO 40%? = + €20.000 = **€70.000**



+ VKO 15% = €7.500

+ €6.000 externe prestatie (met apart
te bewijzen factuur

= €63.500

65% subsidie = €41.275

EEN VOORBEELD

Raming van het project:

Type kosten	Omschrijving	Raming
Personeelskosten	1 VTE 1 jaar	€50.000
Werkingskosten	Flyers, sociale media advertenties, organisatie 3 events	€12.000
Externe prestatie	Begeleiding participatief traject door externe expert	€6.000
Overhead		€2.000
		€70.000



Financieel plan in de projectaanvraag:

Basis = Personeelskost

€50.000



+ VKO 40%? = + €20.000 = **€70.000**

= inclusief externe prestatie van €6.000

65% subsidie = €45.500

EEN VOORBEELD

Raming van het project:

Type kosten	Omschrijving	Raming
Personeelskosten	1 VTE 1 jaar	€50.000
Werkingskosten	Poster en flyercampagne, sociale media campagne, organisatie 6 events	€18.000
Externe prestatie	Begeleiding participatief traject door externe expert	€6.000
Overhead		€2.000
		€76.000



Financieel plan in de projectaanvraag:

Basis = Personeelskost

€50.000



+ VKO 40% = + €20.000 = **€70.000**

+ €6.000 externe prestatie (met apart te bewijzen factuur)

= €76.000

65% subsidie = €49.400

1. DIENSTVERLENINGSPROJECT

1.5. Investeringskosten

- Apart te bewijzen via factuur

1.6. Bijdrage in natura

= kosten voor onbetaald vrijwilligerswerk

- à €20/u
- Tot max 15% totale projectkost
- Enkel mogelijk gekoppeld aan investeringskosten

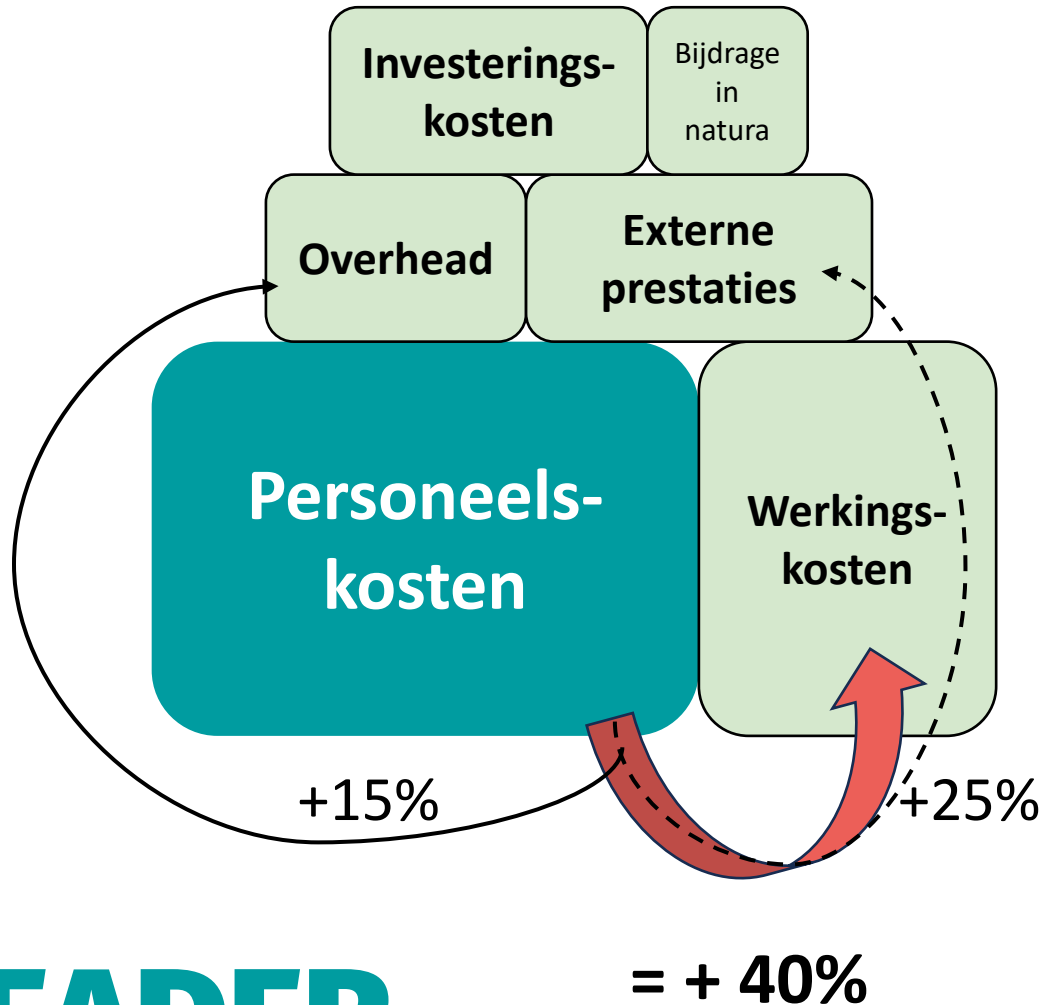

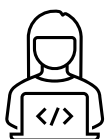
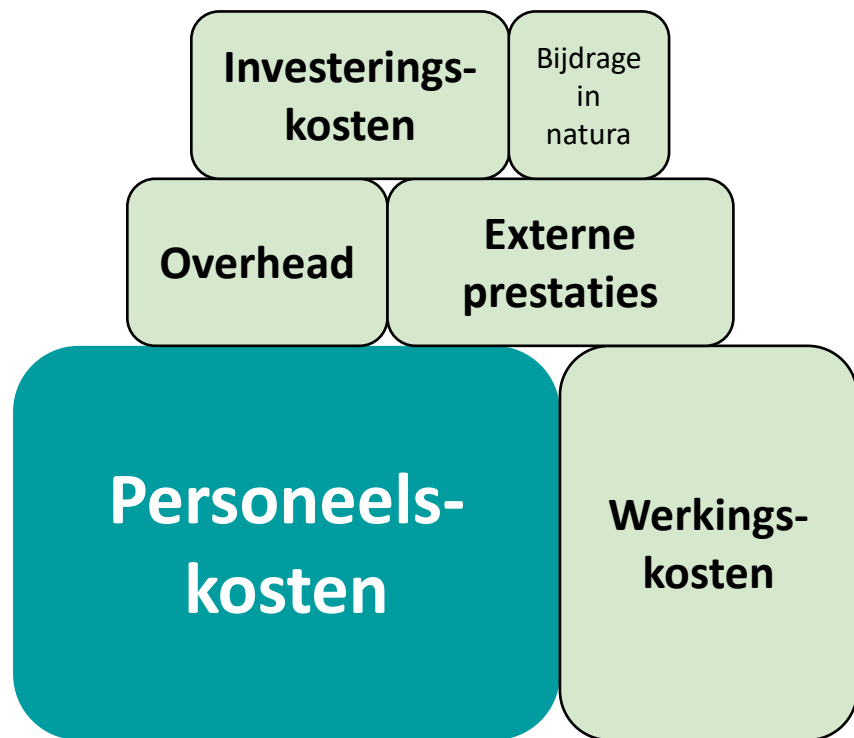

Dienstverleningsproject

= investeringskosten <50% van het budget

Kernkost = loonkost (aan 1,2* brutoloon)

- Mogelijke VKO's:
 - +15% overhead (geen motivering nodig)
 - +40% werkingskosten + overhead. (Wel motivering nodig voor de extra 25%).

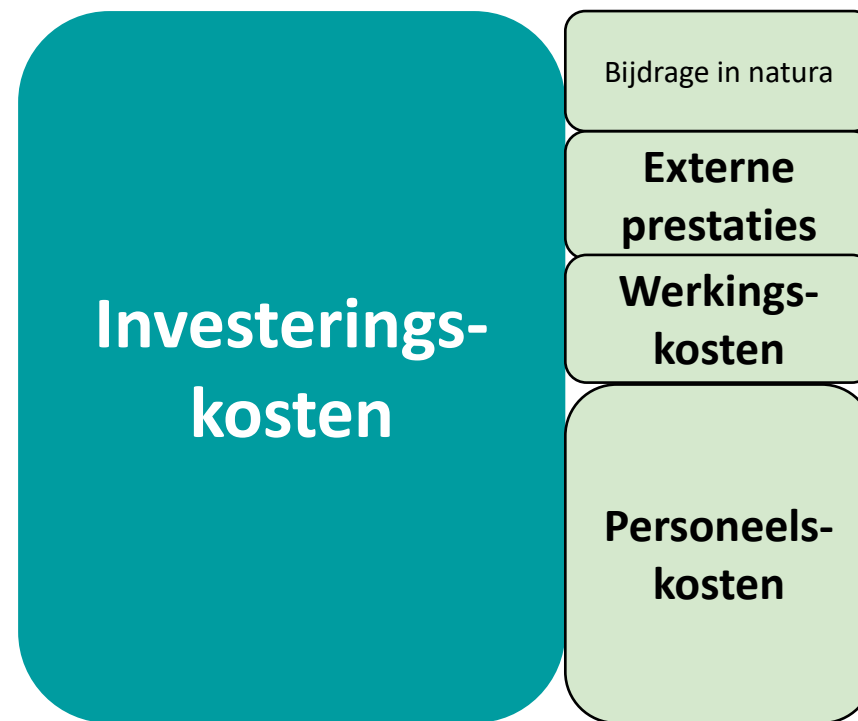

Investeringsproject

= investeringskosten >50% van het budget

2. INVESTERINGSPROJECT

2.1. Investeringskosten

= kosten voor bouwen en renoveren, installaties en machines, software, multimediamateriaal, landschapswerken

- Aan te vragen; reële kosten bewijzen via factuur
- Tenzij: Bij “**polyvalente gemeenschapsinfrastructuur**” (vb. dorpshuis, jeugdlokaal, polyvalente zaal, ontmoetingsruimte)

Eenheidsprijzen voor:

- Nieuwbouw: €1.300/m² (nu: €1.428,09)
- Renovatie: €1.550/m² (nu: €1.702,73)

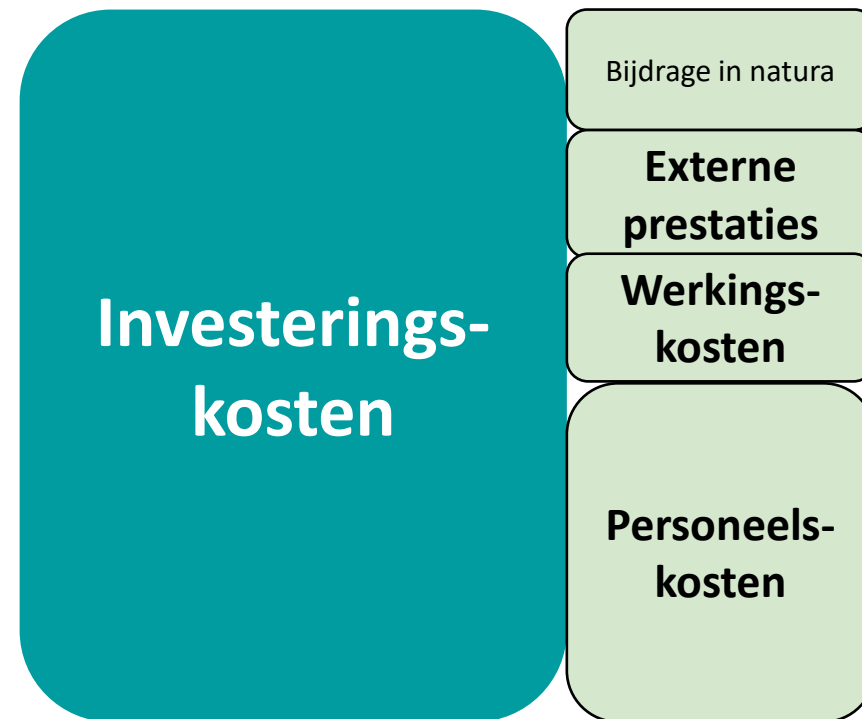

2. INVESTERINGSPROJECT

2.2. Werkingskosten

= vb. kosten voor activiteiten (locatie en catering event, ...), communicatie (folders, brochures, ...), betaald vrijwilligerswerk...

- Enkel mogelijk via een forfait (VKO) van **7% op investeringskosten**.
- Geen motivering/bewijs nodig

NIET: bij volledig uitbesteden van een project (uitvoering en regie van de werken)

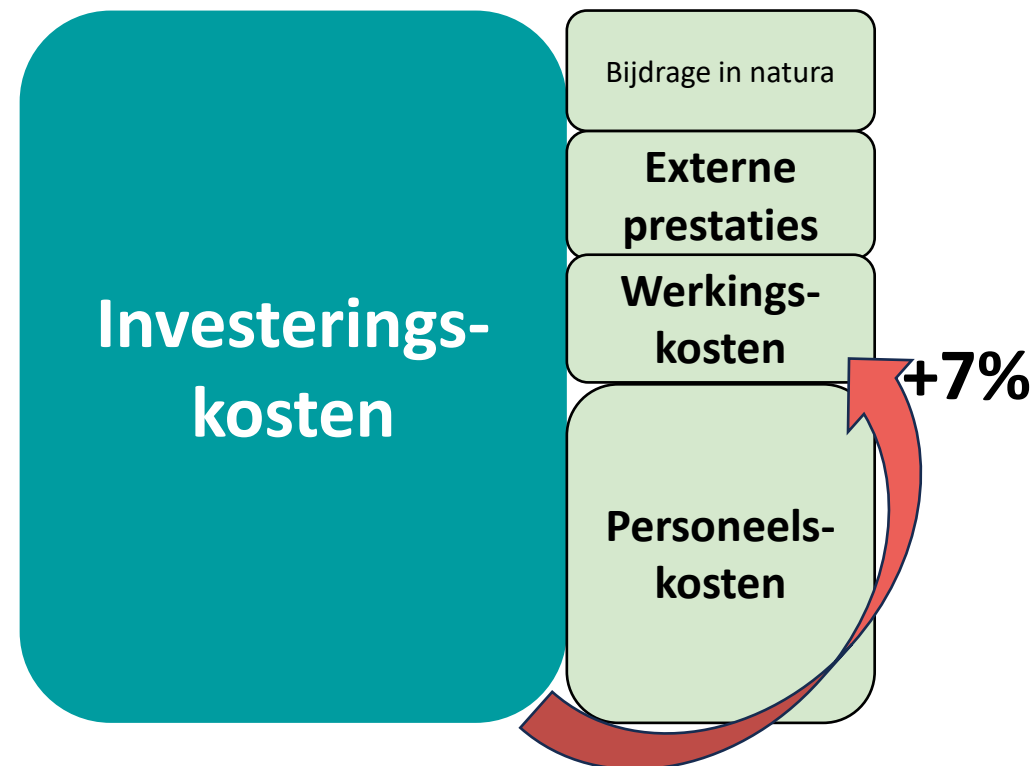

2. INVESTERINGSPROJECT

2.3. Personeelskosten

= vb. aanzienlijke coördinatie en ondersteuning van investering nodig

- Enkel mogelijk via een forfait (VKO) van **20% op investeringskosten**.
- Motivering nodig in de projectaanvraag en –begroting
- Geen bewijslast

NIET: bij volledig uitbesteden van een project (uitvoering en regie van de werken)

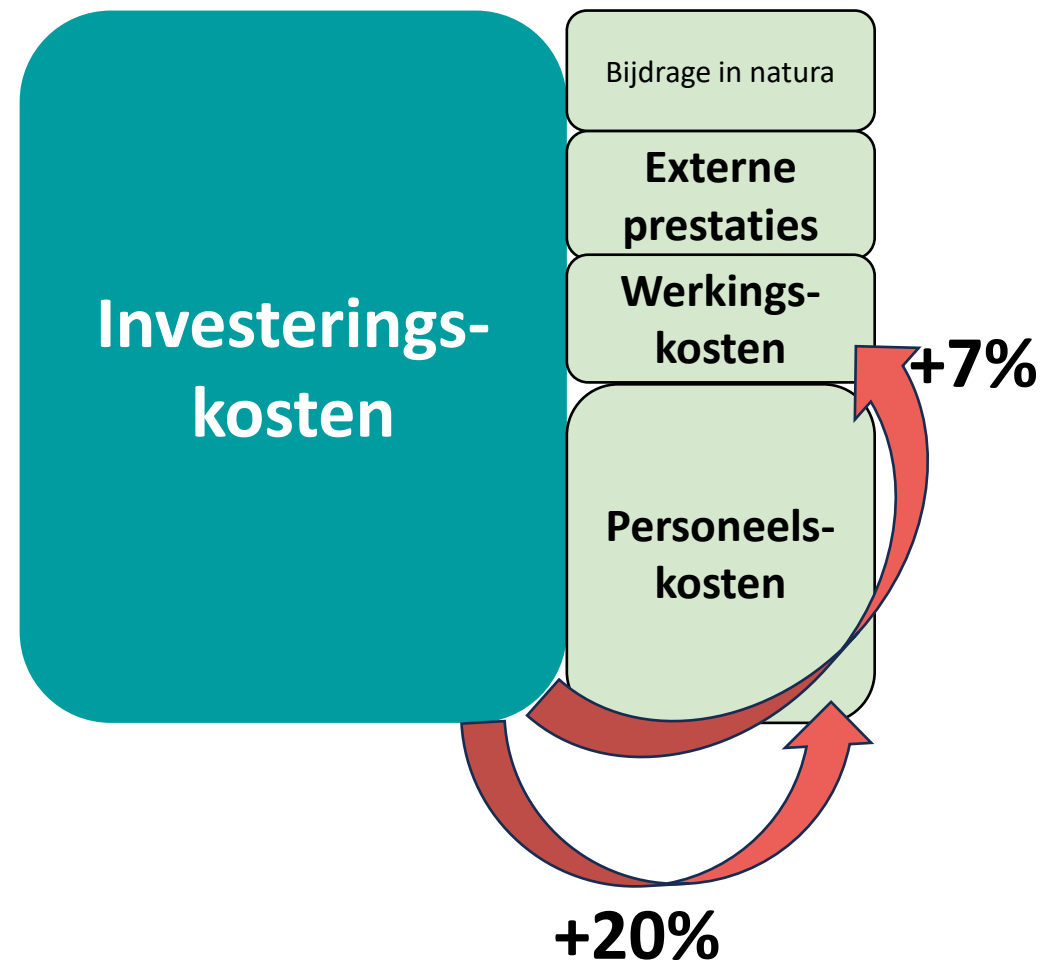

2. INVESTERINGSPROJECT

2.4. Externe prestaties

= vb. externe expert, adviseurs, studie in het kader van het project, ontwerpers, ...

- Apart aan te vragen en reële kost bewijzen via factuur

2.5. Bijdrage in natura

= kosten voor onbetaald vrijwilligerswerk

- à €20/u
- Tot max 15% totale projectkost

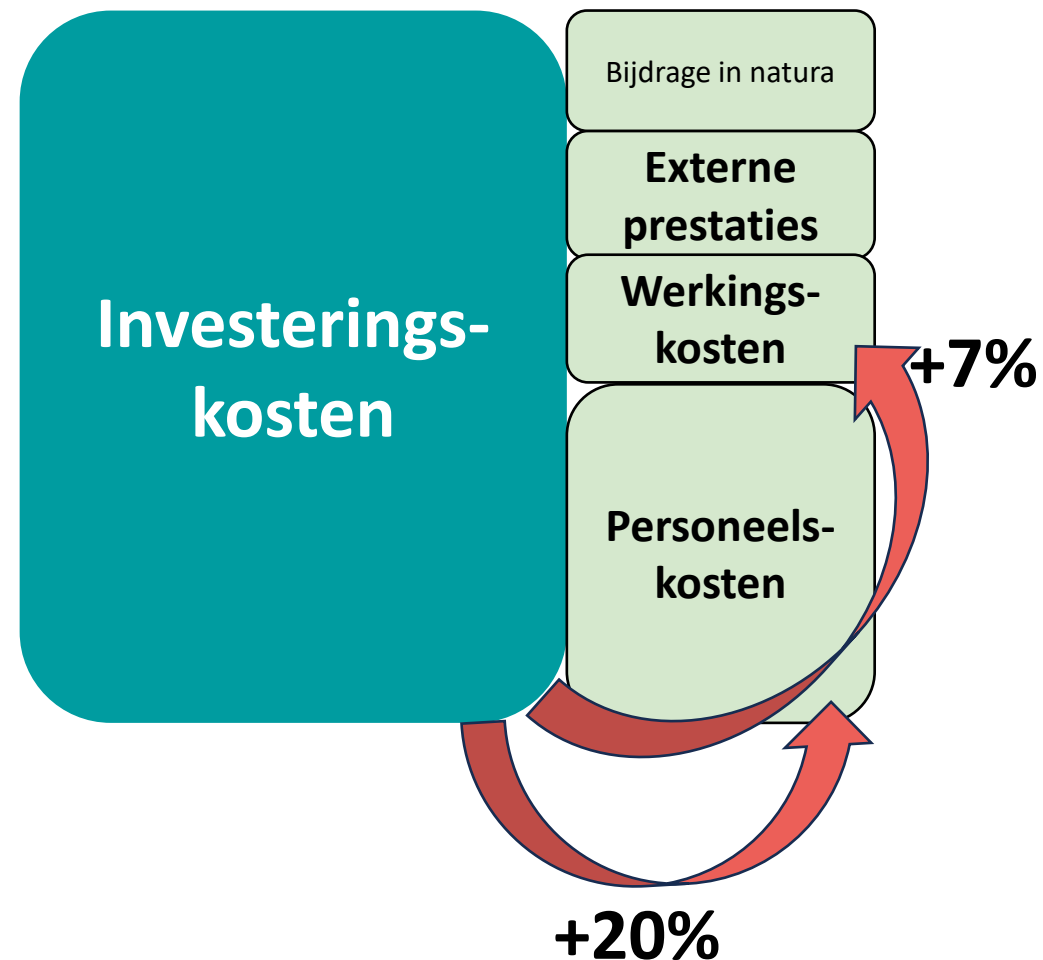

EEN VOORBEELD

Raming van het project:

Type kosten	Omschrijving	Raming
Investeringskost	Renovatie dorpshuis 70m ² (70 x €1.702,73)	€119.191,10
Personeelskost	Opmaak aanbestedingsdossier en coördinatie project	€17.000
Werkingskost	Kosten voor communicatie en openingsevent	€6.000
Externe prestatie	Begeleiding participatieproces	€8.000
		€149.394,50



Financieel plan in de projectaanvraag:

Basis = Investeringskost

€119.191,10

✗ + VKO 7%+20%? = **€151.373 + €8.000**
= **€159.373**

✗ + VKO 7%? = + **€127.534 + €8.000**
= **€135.534**

✓ + VKO 20% = **€143.029 + €8.000**
= **€151.029**

65% subsidie = €98.169

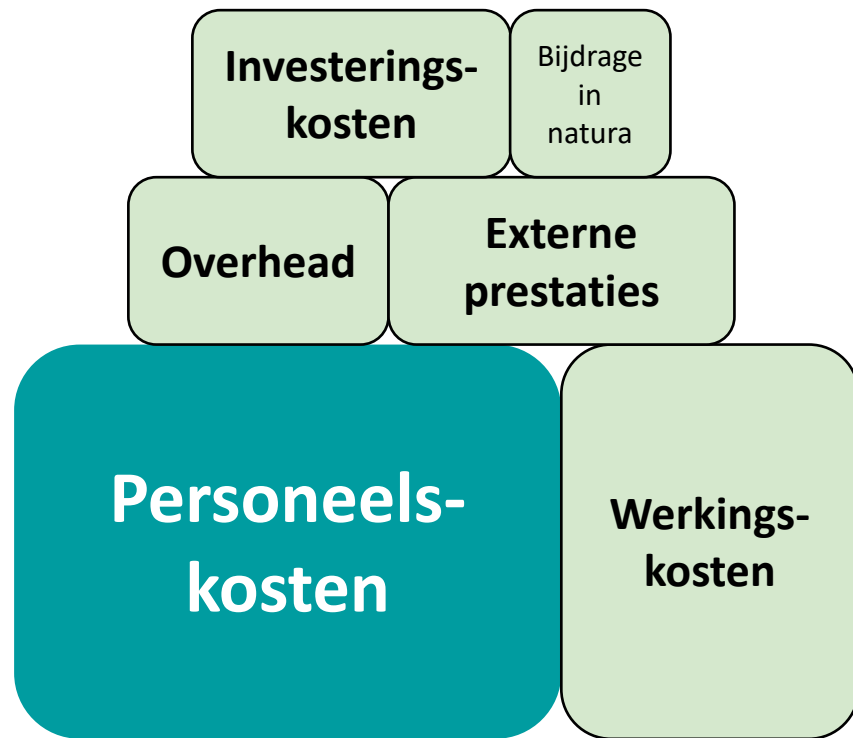

Dienstverleningsproject

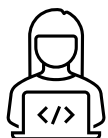

Kernkost = loonkost (aan 1,2* brutoloon)

- Mogelijke VKO's:
 - +15% overhead (geen motivering nodig)
 - +40% werkingskosten + overhead. (Wel motivering nodig voor de extra 25%).

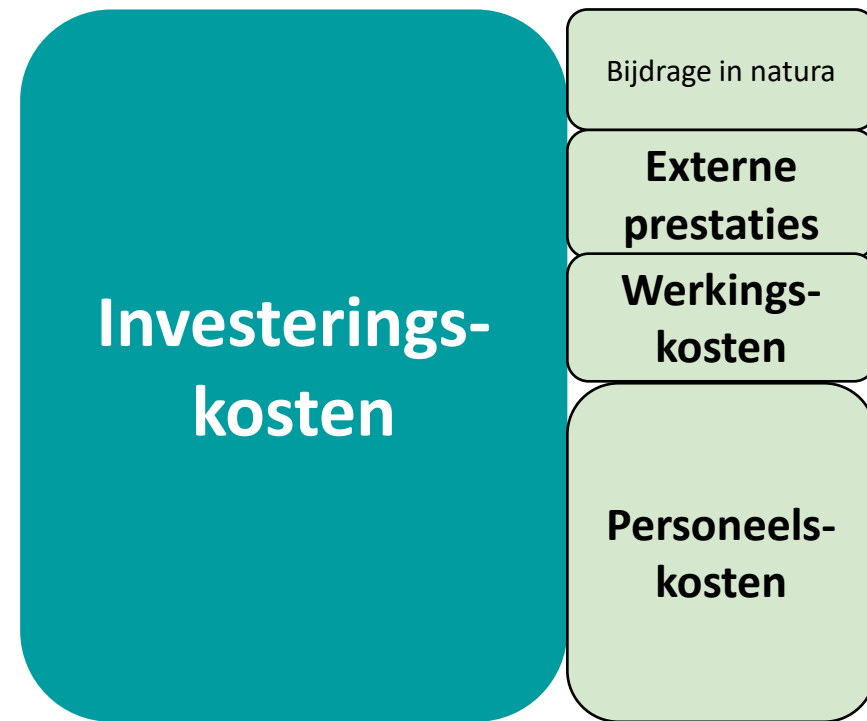

Investeringsproject



Kernkost = kosten van de investering

- Bij polyvalente gemeenschapsinfrastructuur:
 - Renovatie: € 1,550 /m² excl. BTW (*nu*: €1.702,73)
 - Nieuwbouw: € 1.300 /m² excl. BTW (*nu*: €1.428,09)
- Mogelijke VKO's:
 - +7% voor werkingskosten (geen motivering nodig)
 - +20% voor personeelskosten (motivering nodig!)
 - +27%: combinatie van de twee bovenste

OEFENING

Per 2 (of 3)

- **Neem pen en (klad)papier.**
- **Bepaal eerst: dienstverlenings- of investeringsproject?**
- **Maak dan het budget op volgens VKO's.**

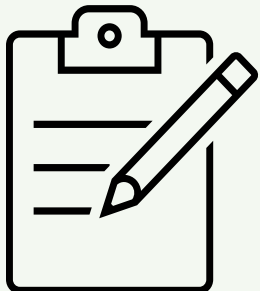

Investeringsprojecten

Kernkost = kosten van de investering

- Bij investeringen in polyvalente gemeenschapsinfrastructuur:
 - Renovatie: € 1,550 /m² excl. BTW (nu: €1.702,73)
 - Nieuwbouw: € 1.300 /m² excl. BTW (nu: €1.428,09)
- VKO's hierbij:
 - +7% voor werkingskosten
 - +20% voor personeelskosten
 - +27%: combinatie van de twee bovenste
- Mogelijkheid tot indienen (en te bewijzen) andere kosten vb. duidelijk afgebakende externe prestaties.

Dienstverleningsprojecten

Kernkost = personeelskost

- VKO's hierbij:
 - +15% overhead (geen motivering nodig)
 - +40% werkingskosten + overhead. (motivering voor 25%)
- Mogelijkheid tot indienen (en te bewijzen) andere kosten vb. duidelijk afgebakende externe prestaties.

VB 1: Raming van het project:

Omschrijving	Raming
Organisatie van een smart villages traject in 3 gemeenten (3 X 3 bijeenkomsten)	€15.000
Personeelsinzet coördinatie project, organisatie en opvolging bijeenkomsten (2 jaar 0,5 VTE)	€60.000
Kosten voor communicatie	€2.000
Externe expert participatie uitwerken en begeleiden 1 traject	€5.000
	€82.000

VB 2: Raming van het project:

Omschrijving	Raming
Plaatsen van stuwten op plaats X	€ 81.000,00
Plaatsen van stuwten op plaats Y	€ 27.000,00
Plaatsen van stuwten op plaats Z	€ 40.000,00
Begeleiding van het project door extern bureau	€ 15.000,00
Communicatie project - berichten op sociale media, artikels, flyer en folders maken - nieuwsbrief	€ 7.800,00
	€ 170.800,00

Invest-erings-projec-ten

Kernkost = kosten van de investering

- Bij investeringen in polyvalente gemeenschapsinfrastructuur:
 - Renovatie: € 1,550 /m² excl. BTW (nu: €1.691,35)
 - Nieuwbouw: € 1.300 /m² excl. BTW (nu: €1.418,55)
- VKO's hierbij:
 - +7% voor werkingskosten
 - +20% voor personeelskosten
 - +27%: combinatie van de twee bovenste
- Mogelijkheid tot indienen (en te bewijzen) andere kosten vb. duidelijk afgebakende externe prestaties.

Dienst-verle-nings-projec-ten

Kernkost = personeelskost

- VKO's hierbij:
 - +15% overhead (geen motivering nodig)
 - +40% werkingskosten + overhead. (motivering voor 25%)
- Mogelijkheid tot indienen (en te bewijzen) andere kosten vb. duidelijk afgebakende externe prestaties.

VB 1: Raming van het project:

Omschrijving	Raming
Organisatie van een smart villages traject in 3 gemeenten (3 X 3 bijeenkomsten)	€15.000
Personeelsinzet coördinatie project, organisatie en opvolging bijeenkomsten (2 jaar 0,5 VTE)	€60.000
Kosten voor communicatie	€2.000
Externe expert participatie uitwerken en begeleiden 1 traject	€5.000
	€82.000

VB 1: Oplossing

= dienstverleningsproject



Personeelskost €60.000

+ VKO 40% = € 24.000

Incl. €5.000 externe prestatie

= **€84.000**

65% subsidie = €54.600

Invest- erings- projec- ten

Kernkost = kosten van de investering

- Bij investeringen in polyvalente gemeenschapsinfrastructuur:
 - Renovatie: € 1,550 /m² excl. BTW (*nu*: €1.691,35)
 - Nieuwbouw: € 1.300 /m² excl. BTW (*nu*: €1.418,55)
- VKO's hierbij:
 - +7% voor werkingskosten
 - +20% voor personeelskosten
 - +27%: combinatie van de twee bovenste
- Mogelijkheid tot indienen (en te bewijzen) andere kosten vb. duidelijk afgebakende externe prestaties.

Dienst- verle- nings- projec- ten

Kernkost = personeelskost

- VKO's hierbij:
 - +15% overhead (geen motivering nodig)
 - +40% werkingskosten + overhead. (motivering voor 25%)
- Mogelijkheid tot indienen (en te bewijzen) andere kosten vb. duidelijk afgebakende externe prestaties.

VB 2: Raming van het project:

Omschrijving	Raming
Plaatsen van stuwten op plaats X	€ 81.000,00
Plaatsen van stuwten op plaats Y	€ 27.000,00
Plaatsen van stuwten op plaats Z	€ 40.000,00
Begeleiding van het project door extern bureau	€ 15.000,00
Communicatie project - berichten op sociale media, artikels, flyer en folders maken - nieuwsbrief	€ 7.800,00
	€ 170.800,00

VB 2: Oplossing

= investeringsproject



Investeringskost €148.000
+ externe prestatie € 15.000
+ VKO 7% = € 10.360
= **€173.360**

65% subsidie = €112.684

Invest- erings- projec- ten

Kernkost = kosten van de investering

- Bij investeringen in polyvalente gemeenschapsinfrastructuur:
 - Renovatie: € 1,550 /m² excl. BTW (*nu: €1.691,35*)
 - Nieuwbouw: € 1.300 /m² excl. BTW (*nu: €1.418,55*)
- VKO's hierbij:
 - +7% voor werkingskosten
 - +20% voor personeelskosten
 - +27%: combinatie van de twee bovenste
- Mogelijkheid tot indienen (en te bewijzen) andere kosten vb. duidelijk afgebakende externe prestaties.

Dienst- verle- nings- projec- ten

Kernkost = personeelskost

- VKO's hierbij:
 - +15% overhead (geen motivering nodig)
 - +40% werkingskosten + overhead. (motivering voor 25%)
- Mogelijkheid tot indienen (en te bewijzen) andere kosten vb. duidelijk afgebakende externe prestaties.



LEADER

LEADER Oost-Vlaanderen

09 267 86 61

platteland@oost-vlaanderen.be

WWW.LEADEROOSTVLAANDEREN.BE



**Medegefinancierd door
de Europese Unie**



provincie
Oost-Vlaanderen